КОМИТЕТ ГРАДОСТРОИТЕЛЬНОЙ ПОЛИТИКИ
ЛЕНИНГРАДСКОЙ ОБЛАСТИ

РАСПОРЯЖЕНИЕ

от 21 сентября 2021 года № 311

О внесении изменения в распоряжение Комитета градостроительной политики Ленинградской области от 21 июня 2021 года № 214 «О подготовке проекта планировки территории и проекта межевания территории с целью размещения линейного объекта «Газопровод межпоселковый от ГРС «Усть-Луга» до д. Большое Куземкино, д. Ропша, д. Ванакюля, д. Калливере, д. Кейкино с отводами на д. Краколье, п. Усть-Луга, п. Преображенка, д. Выбье, промзону п. Усть-Луга, д. Малое Куземкино, д. Венекюля, д. Федоровка Кингисеппского района (1 этап. Межпоселковый газопровод от ГРС «Усть-Луга» до д. Краколье)»

В соответствии со статьями 45, 46 Градостроительного кодекса Российской Федерации, частью 2 статьи 1 областного закона от 07 июля 2014 года № 45-оз «О перераспределении полномочий в области градостроительной деятельности между органами государственной власти Ленинградской области и органами местного самоуправления Ленинградской области», пунктом 2.6 Положения о Комитете градостроительной политики Ленинградской области, утвержденного постановлением Правительства Ленинградской области от 09 сентября 2019 года № 421, приказом Комитета градостроительной политики Ленинградской области от 09 сентября 2020 года № 50, на основании обращения представителя ООО «Газпром межрегионгаз», действующего на основании доверенности № 78/178-н/78-2021-5-1152 от 29.06.2021, выданной ООО «Газпром инвестгазификация» (вх. № 01-08-1623/2021 от 10.09.2021):

1. Внести в распоряжение Комитета градостроительной политики Ленинградской области от 21 июня 2021 года № 214 «О подготовке проекта планировки территории и проекта межевания территории с целью размещения линейного объекта «Газопровод межпоселковый от ГРС «Усть-Луга» до д. Большое Куземкино, д. Ропша, д. Ванакюля, д. Калливере, д. Кейкино с отводами на д. Краколье, п. Усть-Луга, п. Преображенка, д. Выбье, промзону п. Усть-Луга, д. Малое Куземкино, д. Венекюля, д. Федоровка Кингисеппского района (1 этап. Межпоселковый газопровод от ГРС «Усть-Луга» до д. Краколье)» следующее изменение:

- приложение № 1 (схема границ проектирования) изложить в редакции согласно приложению к настоящему распоряжению.

2. Копию настоящего распоряжения направить ООО «Газпром инвестгазификация», главе муниципального образования Усть-Лужское сельское поселение Кингисеппского муниципального района Ленинградской области, в администрацию Кингисеппского муниципального района Ленинградской области, а также разместить на официальном сайте Комитета градостроительной политики Ленинградской области в сети «Интернет».

Председатель комитета И.Я. Кулаков

Приложение к распоряжению
Комитета градостроительной политики
Ленинградской области
от 21.09.2021 № 311

Схема границ территории проектирования

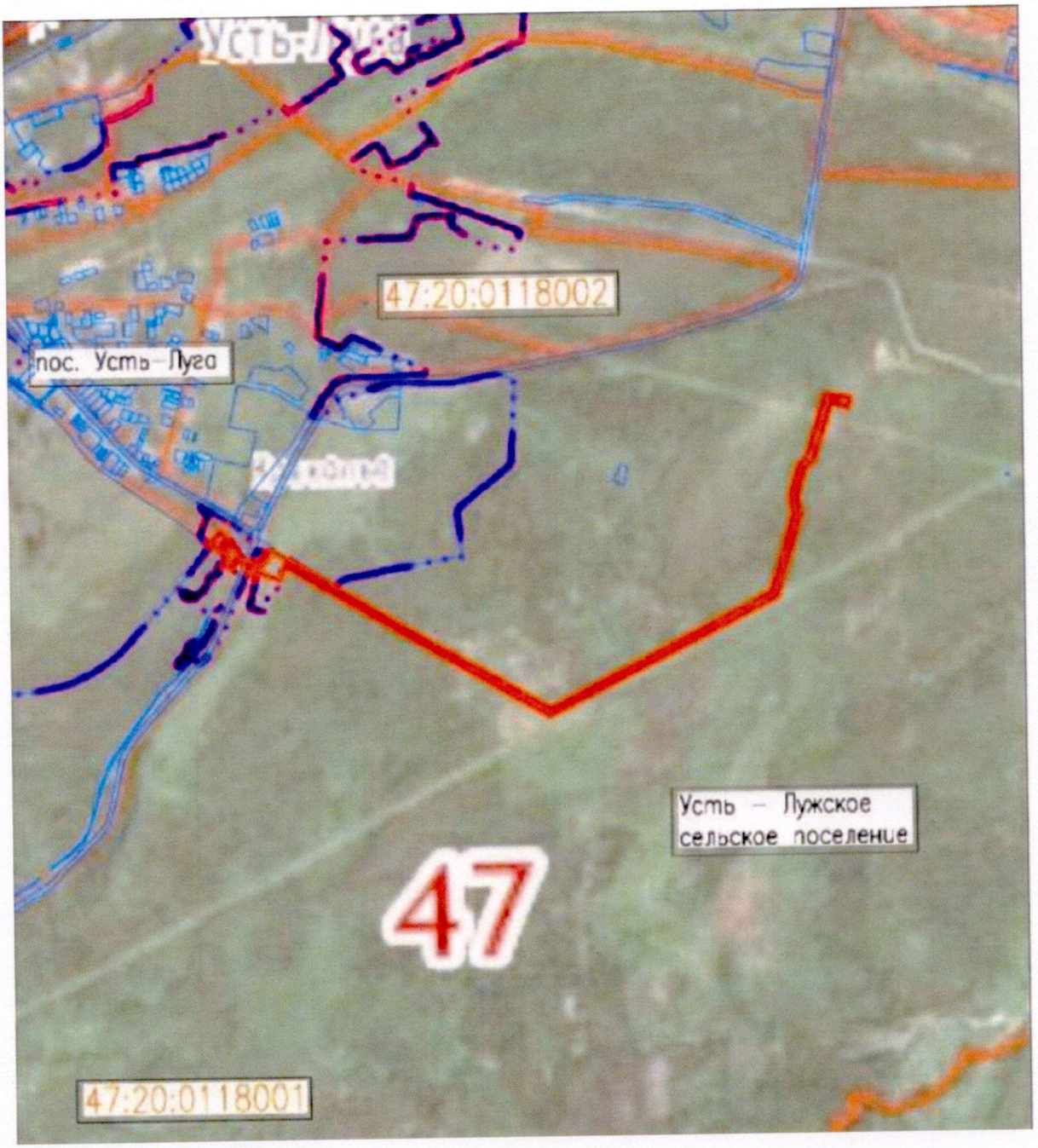

Граница территории, в отношении которой осуществляется подготовка документации по планировке территории