КОМИТЕТ ГРАДОСТРОИТЕЛЬНОЙ ПОЛИТИКИ
ЛЕНИНГРАДСКОЙ ОБЛАСТИ

РАСПОРЯЖЕНИЕ

от 18 октября 2019 года № 329

О внесении изменения в распоряжение комитета по архитектуре и градостроительству Ленинградской области от 10 июля 2018 года № 251 «О подготовке проекта планировки территории и проекта межевания территории с целью размещения линейного объекта «Автомобильная дорога к объекту регионального значения ПЛК «Федоровское»

В соответствии со статьями 45, 46 Градостроительного кодекса Российской Федерации, частью 2 статьи 1 областного закона от 07 июля 2014 года № 45-оз «О перераспределении полномочий в области градостроительной деятельности между органами государственной власти Ленинградской области и органами местного самоуправления Ленинградской области», пунктом 2.6 Положения о Комитете градостроительной политики Ленинградской области, утвержденного постановлением Правительства Ленинградской области от 09 сентября 2019 года № 421, на основании обращения администрации Федоровского городского поселения Тосненского района Ленинградской области (вх. № 01-29-68/2019 от 08.10.2019):

1. Внести в распоряжение комитета по архитектуре и градостроительству Ленинградской области от 10 июля 2018 года № 251 «О подготовке проекта планировки территории и проекта межевания территории с целью размещения линейного объекта «Автомобильная дорога к объекту регионального значения ПЛК «Федоровское» следующее изменение:

- приложение № 1 (Схема границ) изложить в редакции согласно приложению к настоящему распоряжению.

2. Копию настоящего распоряжения направить в администрацию Федоровского городского поселения Тосненского района Ленинградской области, администрацию муниципального образования Тосненский район Ленинградской области, а также разместить на официальном сайте Комитета градостроительной политики Ленинградской области в сети «Интернет».

Председатель комитета И.Я.Кулаков

Приложение к распоряжению
Комитета градостроительной политики
Ленинградской области
от 18 октября 2019 года № 329

Схема границ

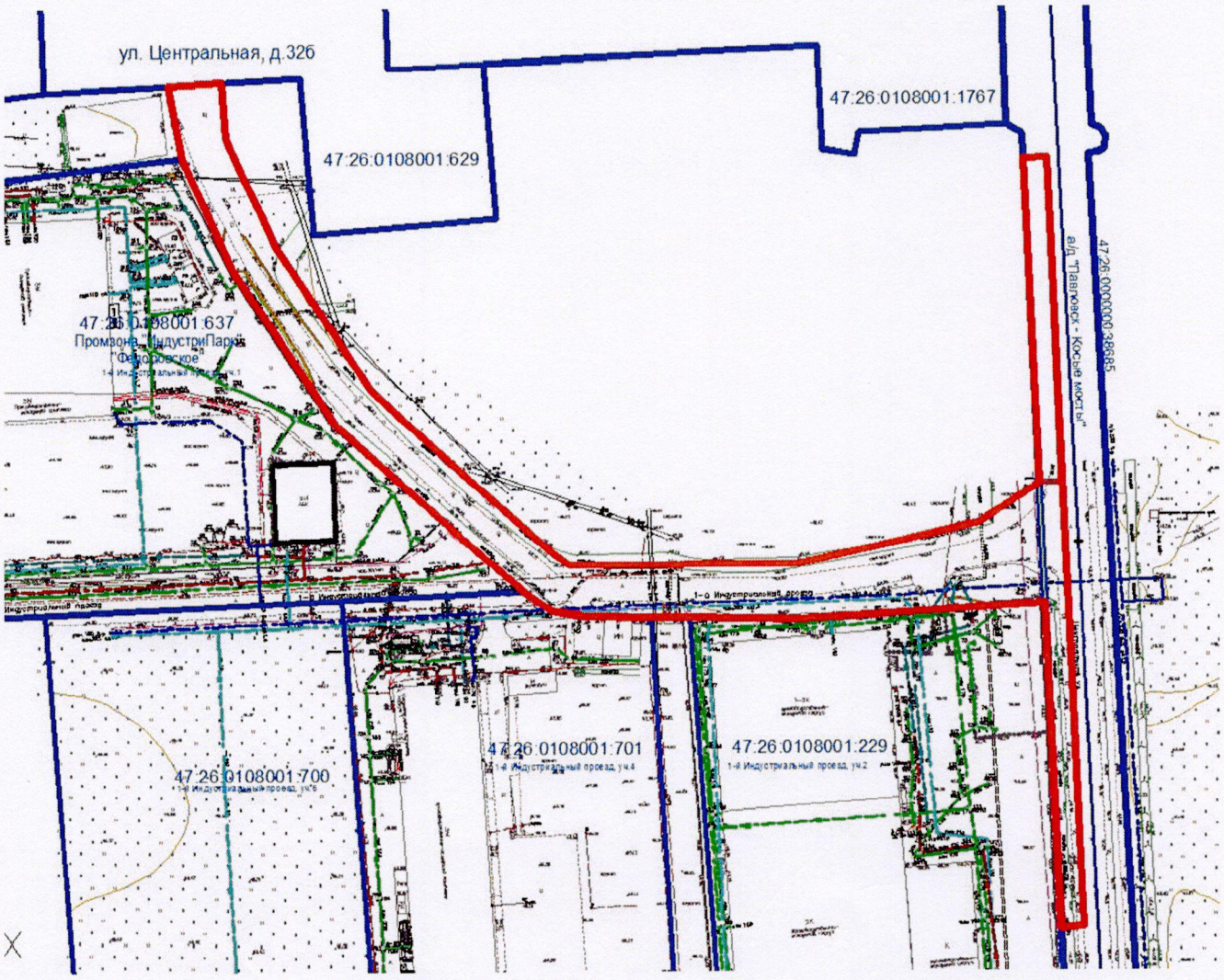

граница территории, применительно к которой осуществляется подготовка документации по планировке территории